

Velkommen til Norsk entomologisk forenings sommertreff Skibotndalen 03-07.juli 2019



Deltagere på sommertreffet på Hvaler 2018 Foto: Jan Ingar Båtvik

Skibotndalen er et dalføre i Storfjord kommune, Troms. Dalen strekker seg 38 kilometer fra Skibotn ved Lyngen mot sørøst til riksgrensen mot Finland. Skibotnelva renner gjennom dalen. Skibotn er kjent for sitt tørre og varme klima. Naturen er svært variert og det er kort vei fra fjord til fjell. Det er naturtyper som brakkvannsdelta og bløtbunnsområder i strandsonen, gråor-heggeskog, våtmarksmassiv, kalkbarskog, sørvendte berg og rasmarker, gammel boreal lauvskog, gammel sumpskog, gammel furuskog og bekkekløft og bergvegger. Berggrunnen består av kalkspatmarmor, glimmerskifer, amfibolitt og gneis og noe gabbro.

Det er to naturreservater i dalen [Skibotnutløpet](#): Et av de best utviklede elvedeltaene i fjordbotn i fylket, med stor variasjon i vegetasjonstyper og med tilhørende fugleliv. [Lullefjellet](#): Skogområde ca 8 km fra Skibotn sentrum på kalkspatmarmor, glimmerskifer, amfibolitt og gneis. Furskog dominerer. Området omfatter en av de største kalkfurskogslokalitetene i Norden. 12 orkidearter registrert med Nordens største forekomst av marisko.

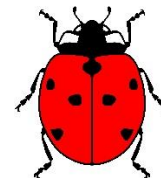

Overnatting

Skibotn feltstasjon ligger ca 6 km fra Skibotn, 130 km fra Tromsø i naturskjønne omgivelser ([kart](#)), med kort vei til fjell og fjord, og midt inne i et område vernet mot tekniske inngrep. Det er 38 sengeplasser i 2, 3 og 4 sengersrom, fordelt på 3 hytter med i alt 14 soverom. Alle hyttene har vaskerom med dusj og tørkeskap. Stasjonen har trådløs internett.

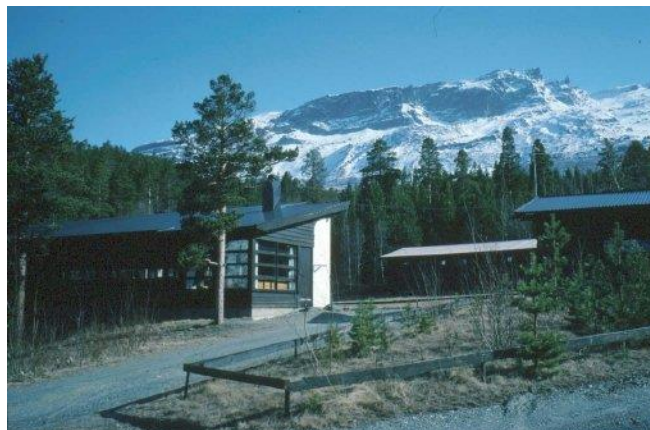

Deltakeravgift

Sommertreffet har kapasitet til 38 overnattende deltagere på feltstasjonen. Det er plass til campingvogn.

Påmeldingsavgift:

- 500 kroner for ordinære medlemmer.
- 250 kroner for unge entomologer (12-30 år).

Påmeldingsavgiften dekker kost og losji. Man må selv bekoste reise til/fra Skibotndalen. Vi sender faktura på e-post. Påmeldingen er først gyldig når påmeldingsavgiften er betalt. Hvis du får vite at du ikke kan delta, er det viktig at du gir beskjed fortest mulig da mange er interessert i å delta på treffet.

Meld deg på [her](#).

Kontaktpersoner

Helene Lind Jensen, Sabima helene.jensen@sabima.no (93205982)

Jon Peder Lindemann, Norsk entomologisk forening/Tromsø museum (91309552)

Transport

- Fly til Tromsø, kjøre 1t 45 min til Skibotn feltstasjon via E8.
- Fly til Bardufoss, kjøre 1t 30 min til Skibotn feltstasjon via E6 og E8.
- Tog til Narvik via Sverige, buss 4t 30 min via Nordkjosbotn (Balsfjord) til Skibotn.

Leiebil

NEF dekker utgifter til leiebil med inntil kr 2500,- forutsatt at det er minimum 4 personer i bilen. Dekking av leiebil må avtales med Helene Jensen på forhånd.

Privatbil

Kjøring under samlingen med privatbil dekkes med kr 3,5 per km.

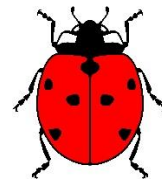

Foreløpig program (endringer kan forekomme)

Onsdag 03.juli

16:00 Oppmøte Skibotn feltstasjon
17:00 Middag
18:00 Foredrag «Insektsfauna i Skibotndalen og indre Troms»
19:00 Informasjon om turene.

Torsdag 04.juli

08:00-09:00 Frokost (smør matpakke!)
09:15 Felles ekskursjon
17:00 Middag
18:00 Lab, foredrag, dagens fangst, sosialt

Fredag 05.juli

08:00-09:00 Frokost (smør matpakke!)
09:15 Felles ekskursjon
17:00 Middag
18:00 Lab, foredrag, dagens fangst, sosialt

Lørdag 06.juli

08:00-09:00 Frokost (smør matpakke!)
09:15 Felles ekskursjon
17:00 Middag
18:00 Lab, foredrag, dagens fangst, sosialt

Søndag 07.juli

08:00-09:00 Frokost
09:00 Pakking av rom og fellesrom
10:00 Ekskursjon for de som vil
13:00 Vi avslutter i felt og spiser matpakken.

Hvis været blir dårlig, legger vi opp til flere korte foredrag. Ønsker du å holde presentasjon om artsgrupper, vise bilder mm? Vennligst meld fra til Helene.